



BRĖŽINIŲ SUDETIES ŽINIARAŠTIS

<i>Brėžinio žymuo</i>	<i>Lapų sk.</i>	<i>Laida</i>	<i>Brėžinio pavadinimas</i>	<i>Pastabos</i>
21076AI.119-00-RTDP-PP_BR-01	1	0	Situacijos schema M 1:5000	
21076AI.119-00-RTDP-PP_BR-02	3	0	Nuovažų analizė, išnagrinėjant žemėtvarkinius planus, teritorijų planavimo ir kitus dokumentus M 1:2000	
21076AI.119-00-RTDP-PP_BR-03	12	0	Dangų ir eismo organizavimo planas M 1:500	
21076AI.119-00-RTDP-PP_BR-04	3	0	Išilginis profilis Mh 1:2000, Mv 1:200	
21076AI.119-00-RTDP-PP_BR-05	1	0	Skersiniai profiliai M 1:100	

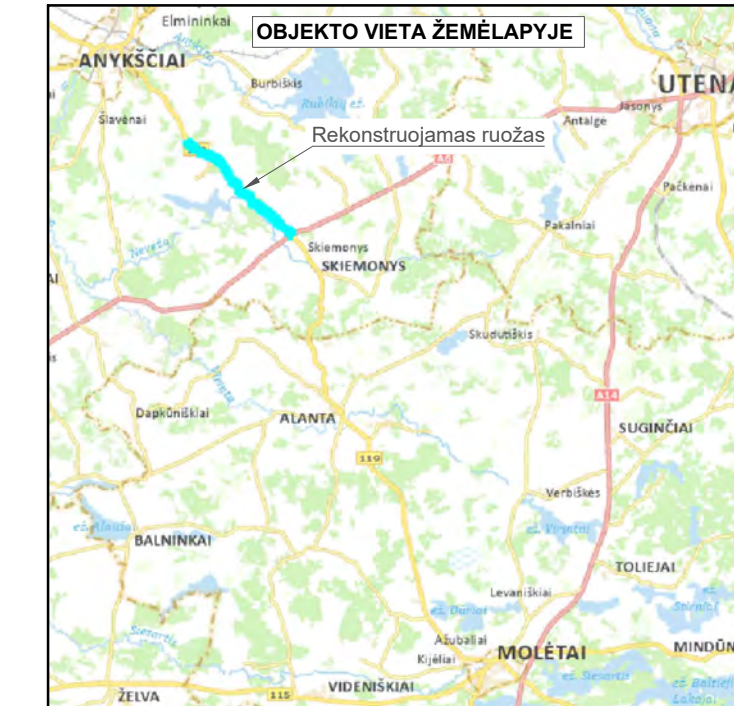

0	2023-02	Statybos leidimų, konkursų ir statybai		
LAIDA	ĪŠĻĒDĪMĀ DATA	LAIDOS STATUSS: KEĻTIMO PRIEŠZĪSTIS (JĒI TĀKOMA)		
KYVAL. PATV. DOK. NR.	 Žalgirio g. 92-301, Vīnūs, LT-09303, Lietuva Tel. (8-5) 210 5319 El. p. infrastructure@tec.lt Technology Engineering Consulting		STATINIO PROJEKTO PAVADINIMAS Valstybinės reikšmės krašto kelio Nr. 119 Molėtai-Anyškiai ruožas nuo 28,169 iki 36,056 km rekonstavimo projektas	
	PAKEIKOS	V. PAVARDĖ	PAŲŠAŠAS	STATINIO NUMERIS IR PAVADINIMAS
	36290	SPV	Andrius Indriūnas	Valstybinės reikšmės krašto kelias Nr. 119 Molėtai-Anyškiai BRĖŽINIO PAVADINIMAS Situacijos schema M 1:5000
	36806	SPDV	Zilvinas Valentis	
	SPI	Deimantė Arnauskaitė	BRĖŽINIO ŽYMUO	LAPAS
LT	STATYTOJAS (UŽSAKOVAS) AB Lietuvos automobilių kelių direkcija J. Basanavičiaus g. 36, LT-03109 Vilnius		BRĖŽINIO ŽYMUO 21076AI.119-00-RDTP-S_BR-01	LAPAS 1

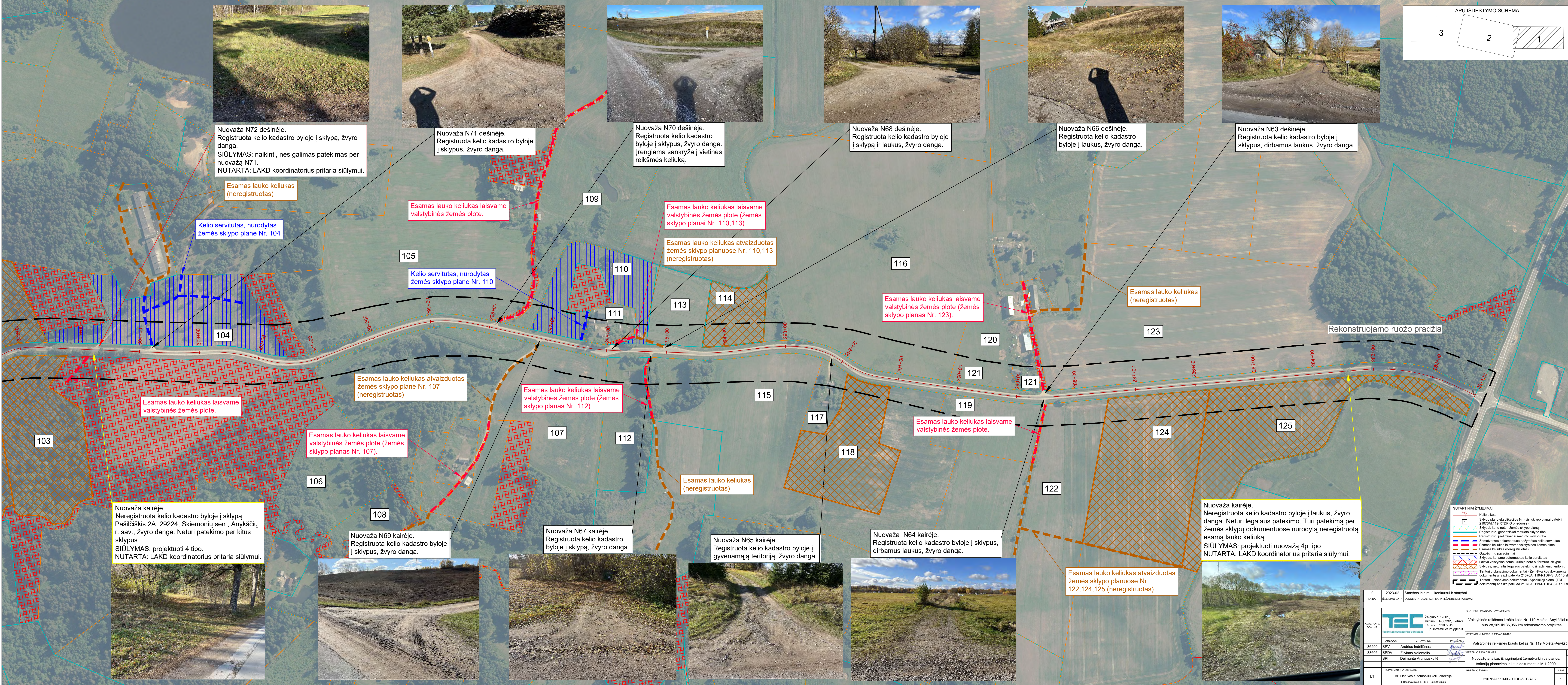





Nuovaža N98 dešinėje.
Registruota kelio kadastro
byloje į sklypus, žvyro danga

Esamas lauko lauk

Nuovaža N96 kairėje.
Registruota kelio kadastro
byloje i sklypus. žvyro danga